

mardi 9 janvier 2018

**DEMANDE D'EXAMEN AU CAS PAR CAS  
PRÉALABLE A LA REALISATION  
EVENTUELLE D'UNE EVALUATION  
ENVIRONNEMENTALE**

"L'ORÉE DU LAC"  
73370 LE BOURGET DU LAC

 **philippe robert**  
**ARCHITECTE**  
Architecte D.P.L.G.  
2 avenue des Sorbiers  
44500 La Baule  
SARL au capital de 380 000 €  
443 146 592 RCS Saint-Nazaire  
N°d'ordre S05300

  
**NEXALIA**



  
 **philippe robert**  
**ARCHITECTE**

  
 **philippe robert**  
**ARCHITECTE**  
Architecte D.P.L.G.  
2 avenue des Sorbiers  
44500 La Baule  
SARL au capital de 380 000 €  
443 146 592 RCS Saint-Nazaire  
N°d'ordre S05300  
**Philippe Robert**  
**Architecte DPLG SARL**  
2, Avenue Des Sorbiers - 44500 La Baule  
02-51-73-97-62 - pro@philipperobert-archi.fr



2-1 - PLAN DE SITUATION



**philippe robert**  
**ARCHITECTE**  
Architecte D.P.L.G.  
2 avenue des Sorbiers  
44500 La Baule  
SARL au capital de 380 000 €  
443 146 592 RCS Saint-Nazaire  
N°d'ordre S05300

Plan édité le :

APS  
APD  
PC  
DCE

09/01/2018

Maître d'œuvre

**philippe robert**  
**ARCHITECTE**

Philippe Robert  
Architecte DPLG SARL  
2, Avenue Des Sorbiers  
44500 La Baule  
02-51-73-97-62  
pro@philipperobert-archi.fr

#Adresse site 1  
#Code postal site - #Ville site



## 2-2 - CADASTRE

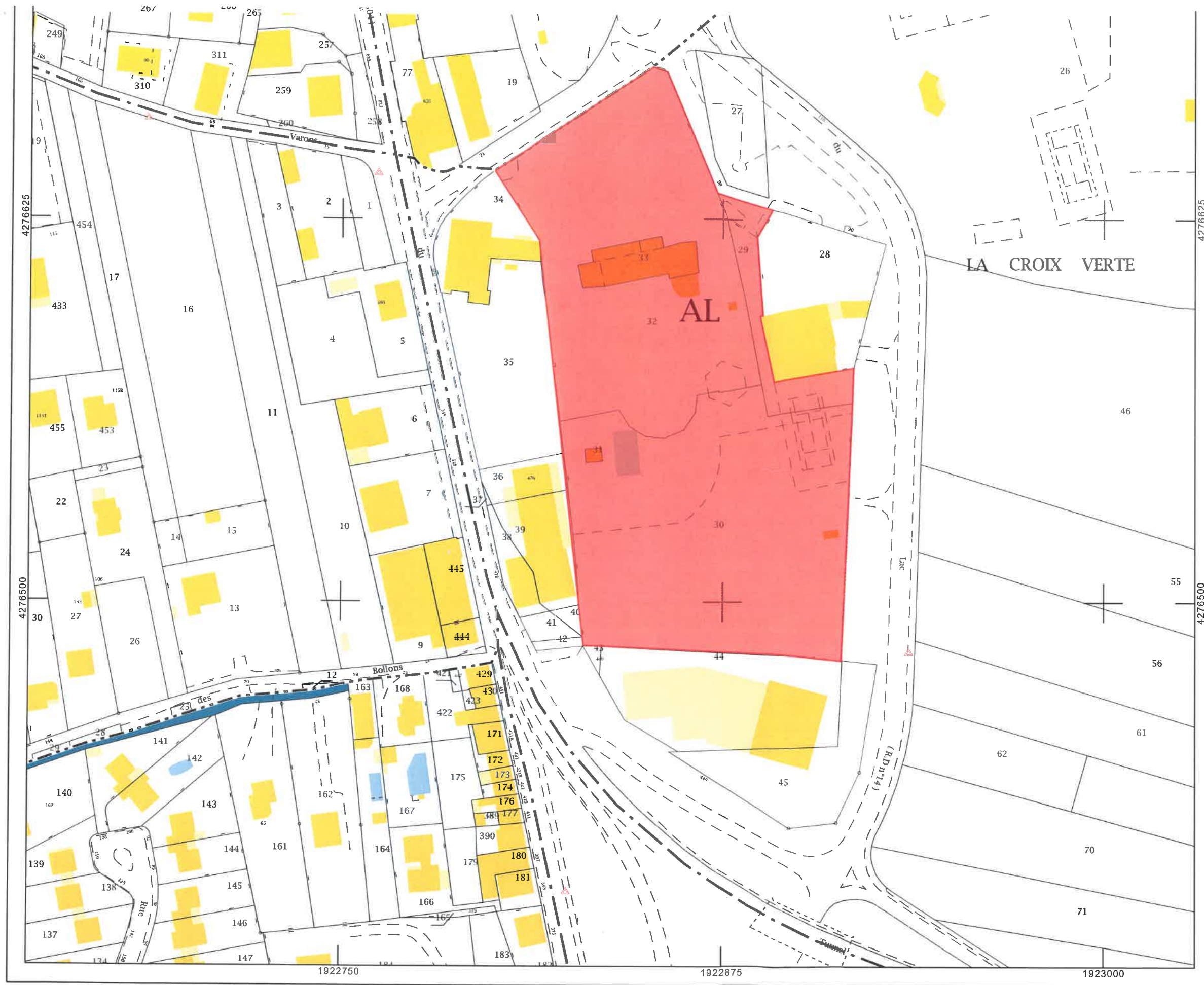

**philippe robert**  
**ARCHITECTE**  
 Architecte D.P.L.G.  
 2 avenue des Sorbiers  
 44500 La Baule  
 SARL au capital de 380 000 €  
 443 146 592 RCS Saint-Nazaire  
 N°d'ordre S05300

Plan édité le :

09/01/2018

APS  
 APD  
 PC  
 DCE

Maître d'œuvre

**philippe robert**  
**ARCHITECTE**

Philippe Robert  
 Architecte DPLG SARL  
 2, Avenue Des Sorbiers  
 44500 La Baule  
 02-51-73-97-62  
 pro@philipperobert-archi.fr

# Adresse site 1  
 #Code postal site - #Ville site

2-2



### 3-1 - PHOTOGRAPHIES DE L'ENVIRONNEMENT PROCHE - REPÉRAGE

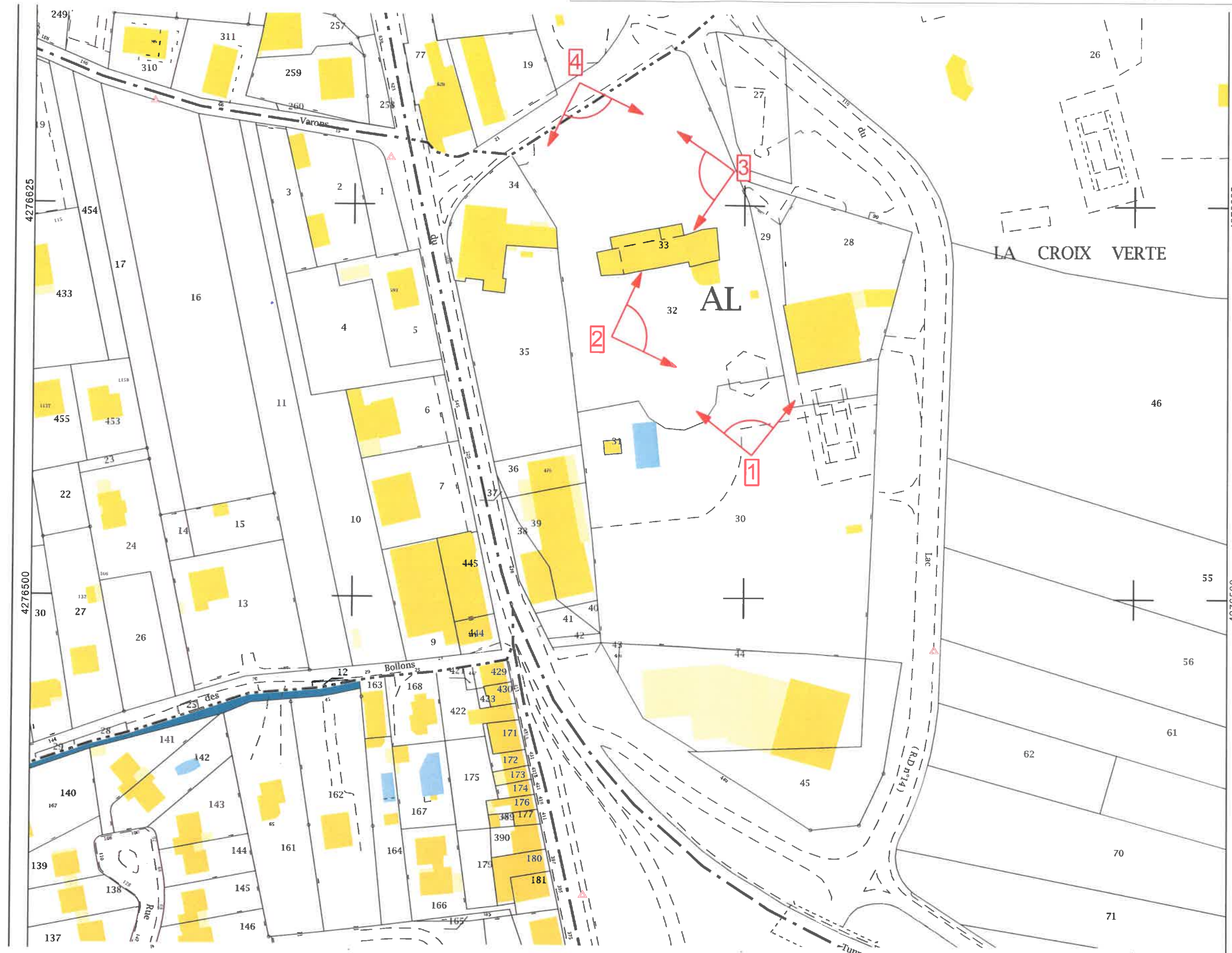

**philippe robert**  
**ARCHITECTE**  
Architecte D.P.L.G.  
2 avenue des Sorbiers  
44500 La Baule  
SARL au capital de 380 000 €  
43 146 592 RCS Saint-Nazaire  
N°d'ordre S05300

Plan édité le :

09/01/2018

APS  
APD  
PC  
DCE

Maître d'œuvre

**philippe robert**  
**ARCHITECTE**

Philippe Robert  
Architecte DPLG SARL  
2, Avenue Des Sorbiers  
44500 La Baule  
02-51-73-97-62  
pro@philipperobert-archi.fr

# Adresse site 1  
# Code postal site - # Ville site

3-1





## 3-2 - PHOTOGRAPHIES DE L'ENVIRONNEMENT PROCHE

**philippe robert**  
**ARCHITECTE**  
Architecte D.P.L.G.  
2 avenue des Sorbiers  
44500 La Baule  
SARL au capital de 380 000 €  
443 146 592 RCS Saint-Nazaire  
N°d'ordre S05300



Plan édité le :

09/01/2018

APS  
APD  
PC  
DCE

Maître d'œuvre

**philippe robert**  
**ARCHITECTE**

Philippe Robert  
Architecte DPLG SARL  
2, Avenue Des Sorbiers  
44500 La Baule  
02-51-73-97-62  
pro@philipperobert-archi.fr

# Adresse site 1  
# Code postal site - # Ville site

3-2



### 3-3 - PHOTOGRAPHIES DE L'ENVIRONNEMENT LOINTAIN - REPÉRAGE

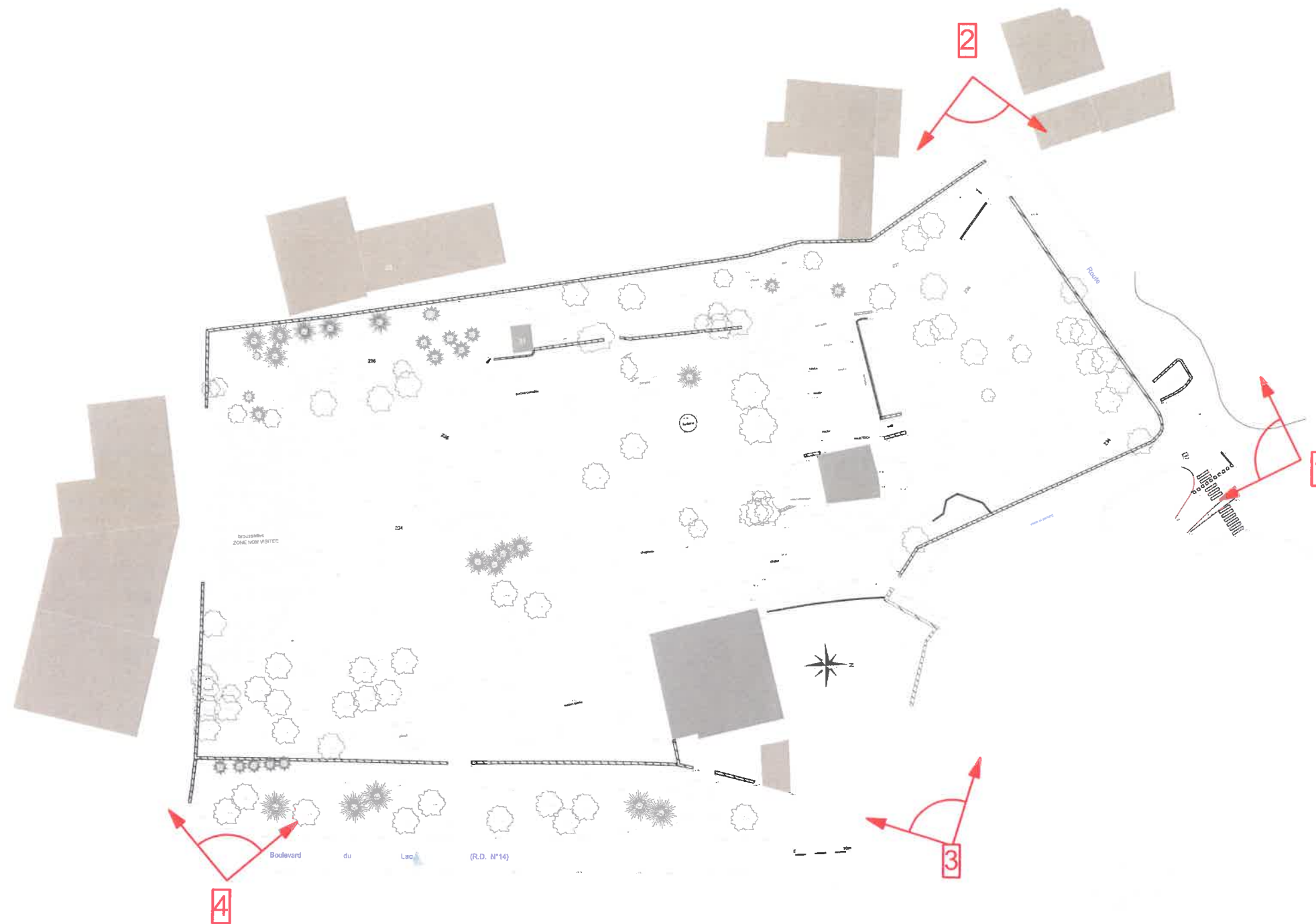

**philippe robert**  
**ARCHITECTE**  
 Architecte D.P.L.G.  
 2 avenue des Sorbiers  
 44500 La Baule  
 SARL au capital de 380 000 €  
 443 146 592 RCS Saint-Nazaire  
 N°d'ordre S05300

1:1000

TOPO

Plan édité le :

09/01/2018

APS  
 APD  
 PC  
 DCE

Maître d'œuvre

**philippe robert**  
**ARCHITECTE**

Philippe Robert  
 Architecte DPLG SARL  
 2, Avenue Des Sorbiers  
 44500 La Baule  
 02-51-73-97-62  
 pro@philipperobert-archi.fr

# Adresse site 1  
 # Code postal site - # Ville site

3-3



### 3-4 - PHOTOGRAPHIES DE L'ENVIRONNEMENT LOINTAIN



**philippe robert**  
**ARCHITECTE**  
Architecte D.P.L.G.  
2 avenue des Sorbiers  
44500 La Baule  
SARL au capital de 380 000 €  
443 146 592 RCS Saint-Nazaire  
N°d'ordre S05300



Plan édité le :  
09/01/2018

APS  
APD  
PC  
DCE

Maître d'œuvre

**philippe robert**  
**ARCHITECTE**

Philippe Robert  
Architecte DPLG SARL  
2, Avenue Des Sorbiers  
44500 La Baule  
02-51-73-97-62  
pro@philipperobert-archi.fr

# Adresse site 1  
# Code postal site - # Ville site





**philippe robert**  
**ARCHITECTE**  
Architecte D.P.L.G.  
2 avenue des Sorbiers  
44500 La Baule  
SARL au capital de 380 000 €  
443 146 592 RCS Saint-Nazaire  
N°d'ordre S05300

1:1000

PLAN DE MASSE 3D

Plan édité le :  
09/01/2018

APS  
APD  
PC  
DCE





Maitre d'oeuvre

**philippe robert**  
**ARCHITECTE**

Philippe Robert  
Architecte DPLG SARL  
2. Avenue Des Sorbiers  
44500 La Baule  
02-51-73-97-62  
pro@philipperobert-archi.fr

# Adresse site 1  
# Code postal site - # Ville site



-  PARKINGS - VOIES DE CIRCULATIONS  
GAZON RENFORCÉ
-  ESPACES VERTS ENGAZONNÉS / PLANTÉS
-  PARKINGS - VOIES DE CIRCULATIONS  
ENROBÉ HYDRO-DÉCAPÉ OU GRENAILLÉ
-  CIRCULATIONS PIÉTONNES  
STABILISÉ RENFORCÉ TEINTE SABLE

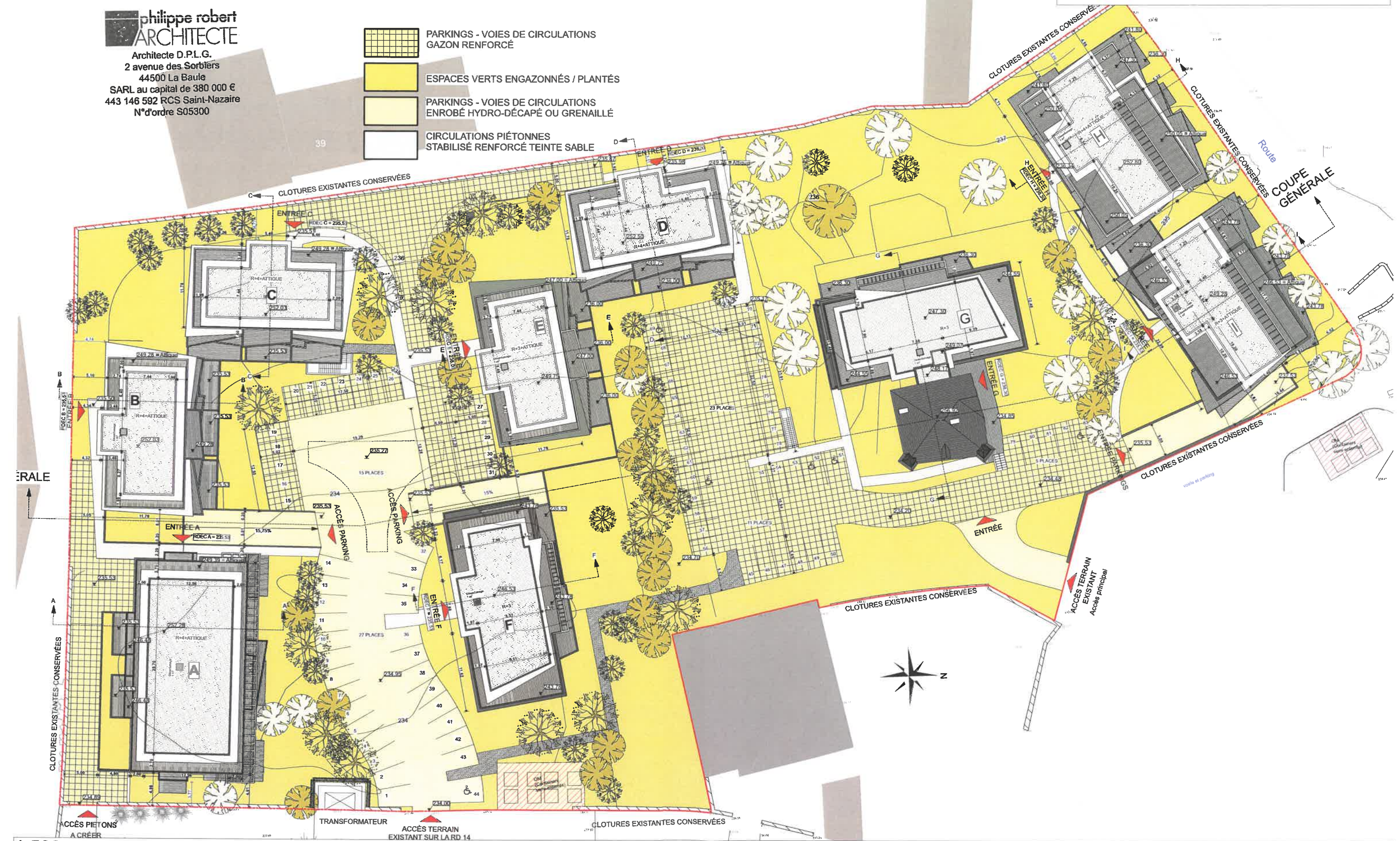

## PLAN DE MASSE 3D



philippe robert  
ARCHITECTE

Architecte D.P.L.G.  
2 avenue des Sorbiers  
44500 La Baule  
SARL au capital de 380 000 €  
443 146 592 RCS Saint-Nazaire  
N°d'ordre S05300

## 5-1 - PHOTOGRAPHIE AÉRIENNE 1



Plan édité le :

09/01/2018

APS

APD

PC

DCE

Maître d'œuvre

philippe robert  
ARCHITECTE

Philippe Robert  
Architecte DPLG SARL

2, Avenue Des Sorbiers  
44500 La Baule

02-51-73-97-62  
pro@philipperobert-archi.fr

# Adresse site 1  
# Code postal site - # Ville site

5-1





Plan édité le :

APS  
APD  
PC  
DCE

09/01/2018

Maitre d'oeuvre

philippe robert  
ARCHITECTE

Philippe Robert  
Architecte DPLG SARL  
2, Avenue Des Sorbiers  
44500 La Baule  
02-51-73-97-62  
pro@philipperobert-archi.fr

# Adresse site 1  
# Code postal site - # Ville site



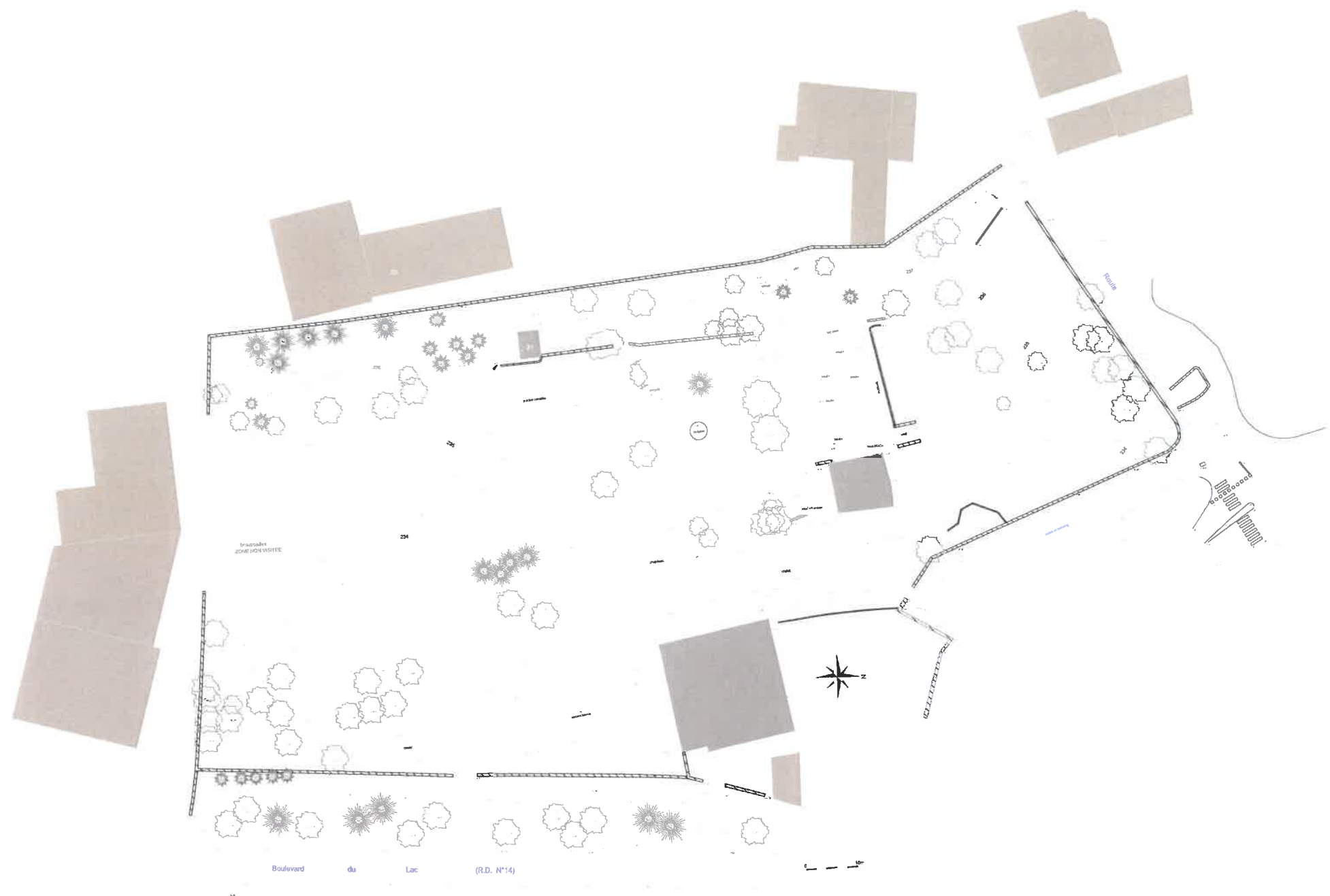

**philippe robert**  
**ARCHITECTE**  
Architecte D.P.L.G.  
2 avenue des Sorbiers  
44500 La Baule  
SARL au capital de 380 000 €  
443 146 592 RCS Saint-Nazaire  
N°d'ordre S05300

1:1000 TOPO

Plan édité le :  
09/01/2018

APS
APD
PC
DCE

Maître d'œuvre

**philippe robert**  
**ARCHITECTE**

Philippe Robert  
Architecte DPLG SARL  
2, Avenue Des Sorbiers  
44500 La Baule  
02-51-73-97-62  
pro@philipperobert-archi.fr

#Adresse site 1  
#Code postal site - #Ville site